

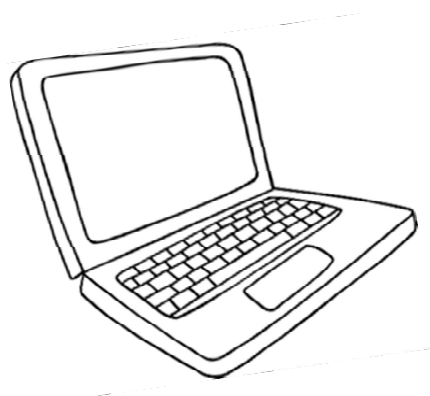

GUIDE D'UTILISATION DU « PORTAIL FAMILLE »

Pour tout renseignement complémentaire, veuillez contacter le service enfance au 02 40 27 76 94

Connexion

Je rentre mon adresse mail (identifiant) et mon mot de passe (reçu dans ma boîte mail) pour accéder à mon compte. Je valide en cliquant sur connexion.

Communauté de Communes Sud Estuaire
6 boulevard dumesnildot
BP3014
44560 PAIMBOEUF
Tél : 02.40.27.76.94
[Contactez-nous](#)

Visiteur

Mon compte

Déconnexion

Pour accéder aux services du portail en ligne, veuillez vous identifier.

Si vous ne possédez pas encore de compte, vous êtes invité à communiquer au plus vite votre adresse électronique à enfance@cc-sudestuaire.fr qui vous retournera par courriel votre identifiant et votre code d'accès. Dès réception de votre identifiant et de votre mot de passe transmis par courriel, vous pourrez utiliser les télé-services du portail.

Connexion à votre espace

Identifiant

Mot de passe

✓ Connexion

Identifiant ou Mot de passe oublié ?

Informations compte famille

Je clique sur modifier les informations de la famille

Communauté de Communes Sud Estuaire
6 boulevard dumesnildot
BP3014
44560 PAIMBOEUF

Informations du compte

Modifier les informations de la famille

Modifier mon login (adresse mail)

Modifier mon mot de passe

Je renseigne tous les champs et j'enregistre

Coordonnées

Civilité M. et Mme

Nom de Famille

Adresse

N° et Rue

Complément d'adresse

Code Postal et Ville

Téléphone

× Annuler

✓ Enregistrer

Je renseigne maintenant la fiche de mon enfant en cliquant sur le nom de mon enfant et sur voir /modifier la fiche enfant.

Mon compte famille

Communauté de Communes Sud Estuaire
6 boulevard dumesnildot
BP3014
44560 PAIMBOEUF
Tél : 02.40.27.76.94
[Contactez-nous](#)

[nicolatitia@orange.fr](#)
Mon compte
Déconnexion
Aide

Informations du compte
Modifier les informations de la famille
Modifier mon login (adresse mail)
Modifier mon mot de passe

Enfants
NICOLAS (4 ans et 11 mois)
Nom : NICOLAS
Prénom : NICOLAS
Née le : 15/04/2010
Age : 4 ans et 11 mois
Lieu naissance : [redacted]

[Voir / Modifier la fiche enfant](#)

Je renseigne tous les champs et j'enregistre

Modification d'une fiche enfant

N'oubliez pas de valider le formulaire après avoir effectué vos modifications pour les enregistrer.
Les champs suivis d'un astérisque (*) sont obligatoires.

Informations enfant

Nom [redacted] ✓
Prénom [redacted] +
2ème prénom [redacted]
Date de naissance [redacted] + Dept. [redacted]
Lieu de naissance [redacted]
Sexe Garçon Fille

Renseignements médicaux

A tout moment, je peux modifier mes informations (changement d'adresse...)

**FAIRE UNE RESERVATION...
LA VERIFIER ...
ET ...
L'ANNULER EN QUELQUES CLICS !**

Faire une réservation

Je clique sur nouvelle réservation et je sélectionne l'enfant concerné

Sud Estuaire
communauté de communes

Portail Famille

Mon compte famille

Communauté de Communes
Sud Estuaire
6 boulevard dumesnildot
BP3014
44560 PAIMBOEUF
Tél : 02.40.27.76.94
[Contactez-nous](#)

Informations du compte
Modifier les informations de la famille
Modifier mon login (adresse mail)
Modifier mon mot de passe

Enfants

Accueil de loisirs / Péri-scolaire

Nouvelle réservation

N°	Réfèrent	Etablissement / Période	Crée le ...	Etat	Voir
00004		Nouvelle réservation - Accueil de loisirs / Péri-scolaire	Réservation du ... au ...	?	
00003					

Choix de l'établissement et de la période

- ALSH SAINT VIAUD
- APS - FROSSAY
- PERISCOLAIRE
- 2016-2017**

Votre sélection

APS - FROSSAY PERISCOLAIRE 2016-2017

Du 01/09/2016 au 08/07/2017
Jours d'ouverture : Lun Mar Mer Jeu Ven Sam Dim

Vous devez réserver au minimum 1 jour avant la date souhaitée
Heure limite : 20:00

[Retour](#) [Continuer](#)

Je choisis la période (ici péri-scolaire) et je clique sur continuer

Choix de l'établissement et de la période

- ALSH SAINT VIAUD
- APS - FROSSAY
- PERISCOLAIRE
- 2016-2017**

Votre sélection

APS - FROSSAY PERISCOLAIRE 2016-2017

Du 01/09/2016 au 08/07/2017
Jours d'ouverture : Lun Mar Mer Jeu Ven Sam Dim

Vous devez réserver au minimum 1 jour avant la date souhaitée
Heure limite : 20:00

[Retour](#) [Continuer](#)

Je clique sur les réservations souhaitées (violet) puis je valide le planning

	PERISCOLAIRE MATIN (07:20 - 08:50)	PERISCOLAIRE SOIR (16:15 - 19:00)
mer. 01	<input type="checkbox"/>	<input type="checkbox"/>
jeu. 02	<input checked="" type="checkbox"/>	<input type="checkbox"/>
ven. 03	<input type="checkbox"/>	<input type="checkbox"/>
lun. 06	<input checked="" type="checkbox"/>	<input checked="" type="checkbox"/>
mar. 07	<input type="checkbox"/>	<input type="checkbox"/>
mer. 08	<input type="checkbox"/>	<input type="checkbox"/>
jeu. 09	<input checked="" type="checkbox"/>	<input type="checkbox"/>
ven. 10	<input type="checkbox"/>	<input checked="" type="checkbox"/>
lun. 27	<input type="checkbox"/>	<input type="checkbox"/>
mar. 28	<input type="checkbox"/>	<input type="checkbox"/>

Retour au choix de la période Valider le planning

Je vérifie ma demande et je confirme

• Etat de la réservation : En attente de confirmation

APS - FROSSAY PERISCOLAIRE 2016-2017

Date	Votre demande
jeu. 02/02/2017	PERISCOLAIRE MATIN
lun. 06/02/2017	PERISCOLAIRE MATIN PERISCOLAIRE SOIR
jeu. 09/02/2017	PERISCOLAIRE MATIN
ven. 10/02/2017	PERISCOLAIRE SOIR
ven. 03/03/2017	PERISCOLAIRE MATIN
lun. 06/03/2017	PERISCOLAIRE MATIN
ven. 10/03/2017	PERISCOLAIRE MATIN PERISCOLAIRE SOIR
jeu. 16/03/2017	PERISCOLAIRE MATIN PERISCOLAIRE SOIR

Merci de vérifier les informations saisies avant de confirmer votre réservation.

Retour au planning Confirmer la réservation

Ceci est ma confirmation

• N° de la réservation : 00007 (du 12/01/2017 à 12:05)

• Etat de la réservation : Réservation acceptée

APS - FROSSAY PERISCOLAIRE 2016-2017

Date	Votre demande	Etat
jeu. 02/02/2017	PERISCOLAIRE MATIN	acceptée
lun. 06/02/2017	PERISCOLAIRE MATIN PERISCOLAIRE SOIR	acceptée
jeu. 09/02/2017	PERISCOLAIRE MATIN	acceptée
ven. 10/02/2017	PERISCOLAIRE SOIR	acceptée
ven. 03/03/2017	PERISCOLAIRE MATIN	acceptée
lun. 06/03/2017	PERISCOLAIRE MATIN	acceptée
ven. 10/03/2017	PERISCOLAIRE MATIN PERISCOLAIRE SOIR	acceptée
jeu. 16/03/2017	PERISCOLAIRE MATIN PERISCOLAIRE SOIR	acceptée

Votre demande de réservation a bien été prise en compte. Merci.

Terminer

Vérifier une réservation

Je clique sur nouvelle réservation et je sélectionne l'enfant concerné

Je choisis la période (ici péri scolaire) et je clique sur continuer

Je vérifie mes réservations figurant en vert

Annuler une réservation

Je clique sur nouvelle réservation et je sélectionne l'enfant concerné

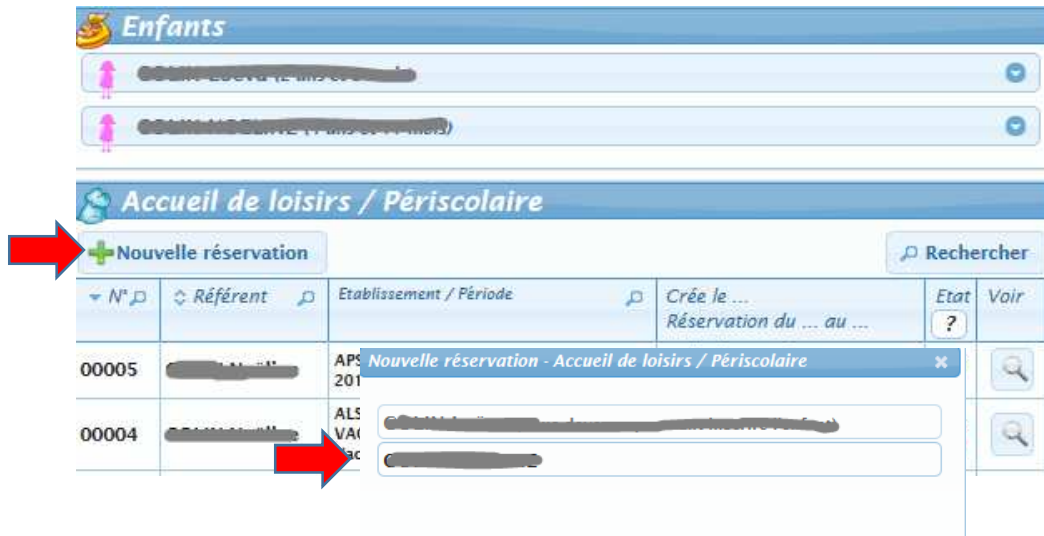

N°	Réfèrent	Etablissement / Période	Crée le...	Etat	Voir
00005	[redacted]	APS 201	Nouvelle réservation - Accueil de loisirs / Péricolaire	?	[magnifying glass]
00004	[redacted]	ALS VAU	[redacted]	[redacted]	[magnifying glass]

Je choisis la période (ici péricolaire) et je clique sur continuer

Je clique sur la réservation à annuler. Elle devient rouge et je valide.

	PERISCOLAIRE MATIN (07:20 - 08:50)	PERISCOLAIRE SOIR (16:15 - 19:00)
mer. 01	<input type="text"/>	<input type="text"/>
jeu. 02	<input type="text" value="✓"/>	<input type="text"/>
ven. 03	<input type="text"/>	<input type="text"/>
lun. 06	<input type="text" value="✗"/>	<input type="text" value="✓"/>
mar. 07	<input type="text"/>	<input type="text"/>
mer. 08	<input type="text"/>	<input type="text"/>
jeu. 09	<input type="text" value="✗"/>	<input type="text"/>
ven. 10	<input type="text"/>	<input type="text" value="✓"/>
lun. 27	<input type="text"/>	<input type="text"/>
mar. 28	<input type="text"/>	<input type="text"/>

Retour Valider le planning

Je vérifie ma demande et je confirme l'annulation en cliquant sur confirmer ma réservation

Récapitulatif de votre demande

Date	Votre demande	
lun. 06/02/2017	✗ PERISCOLAIRE MATIN	Demande d'annulation
jeu. 09/02/2017	✗ PERISCOLAIRE MATIN	Demande d'annulation

Merci de vérifier les informations saisies avant de confirmer votre réservation.

Retour au planning Confirmer la réservation

Ceci est mon annulation.

- N° de la réservation : 00008 (du 12/01/2017 à 12:11)
- Etat de la réservation : Réservation annulée

APS - FROSSAY PERISCOLAIRE 2016-2017

Date	Votre demande	Etat
lun. 06/02/2017	✗ PERISCOLAIRE MATIN	Annulée
jeu. 09/02/2017	✗ PERISCOLAIRE MATIN	Annulée

Votre demande de réservation a bien été prise en compte. Merci.

Terminer